

- LÉGENDE**
- Baril T-RV-7
 - Aire de travail
 - Panneau de signalisation
 - Chevron de direction T-RV-1
 - Barrière
 - Sens de la circulation

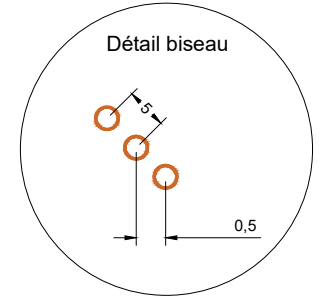

RÉVISION	DATE
POUR INSTALLATION	19/06/2018
POUR INSTALLATION - REV01	28/06/2018
POUR INSTALLATION - REV02	03/07/2018

CONCEPTEUR :

CLIENT :

TITRE DU PROJET :

FERMETURE DE LA ROUTE 139 ET DÉTOUR

COWANSVILLE
TRAVAUX DE COURTE DURÉE

CONÇU ET DESSINÉ PAR : M. HÉON, ing.

APPROUVÉ PAR : M. HÉON, ing.

N° PROJET : 18-0582

N° PLAN : 18-0582_1

DATE : 19-06-2018

SCEAU ET APPROBATION

PAGE 01 / 02





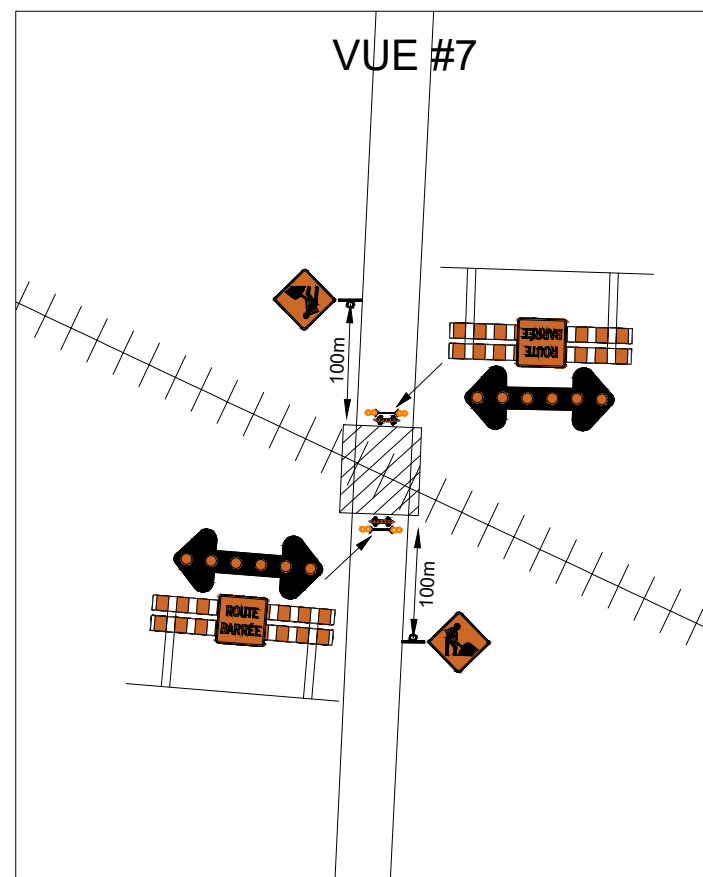
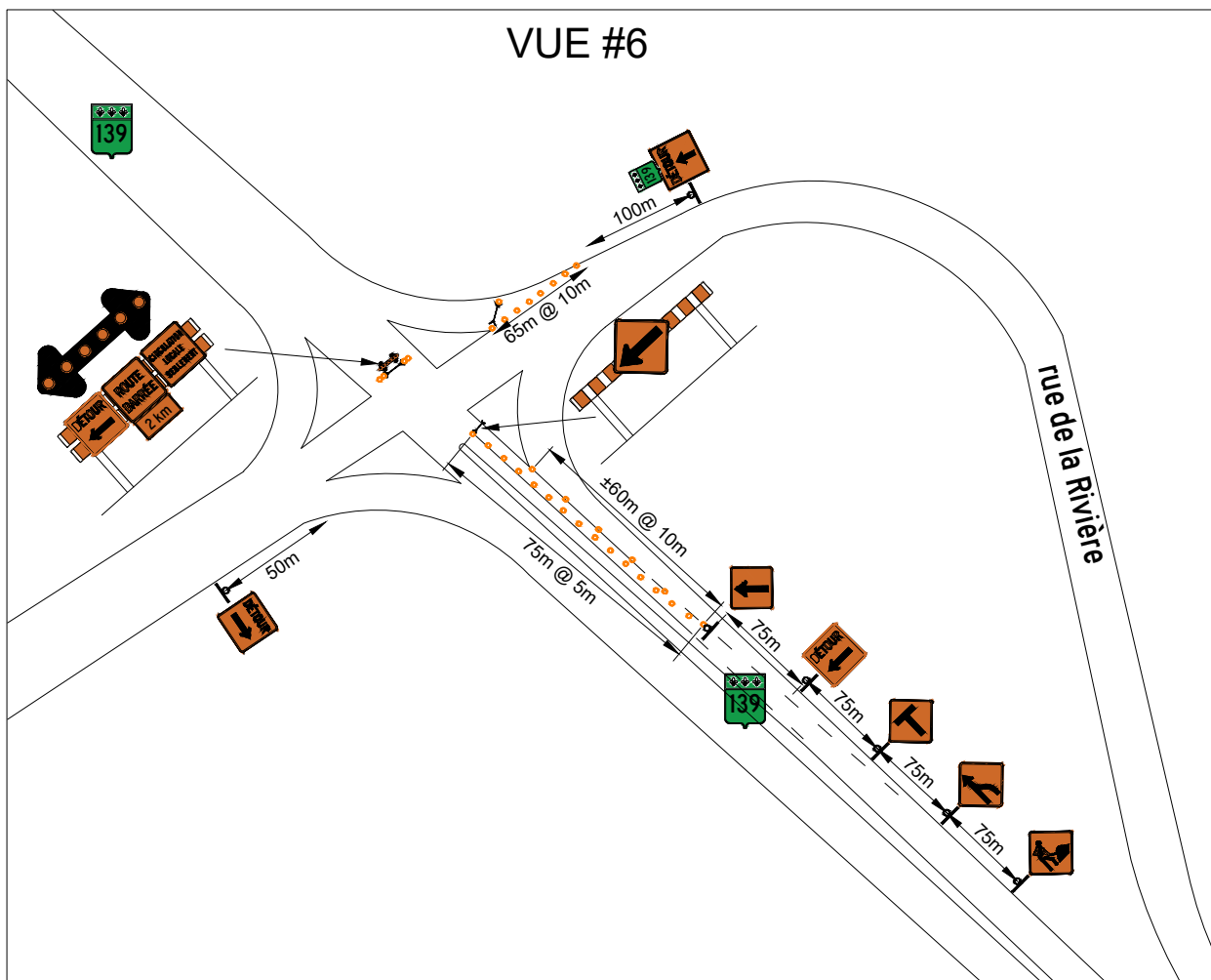

V (km/h)	L (m)	E (m)	B (m)	d (m)	Dimension panneaux
< 60	40	10	50	3,65	600 x 600mm
70	70	10	75	3,65	750 x 750mm
90	110	15	100	3,65	750 x 750mm

V = Vitesse de conception
 L = Longueur de biseau
 E = Espacement des repères visuels
 B = Espacement des panneaux
 d = Largeur de l'entrave sur une voie

Masquer tout panneau contradictoire dans la zone de chantier.



LÉGENDE

-  Baril T-RV-7
-  Aire de travail
-  Panneau de signalisation
-  Chevron de direction T-RV-1
-  Barrière
-  Sens de la circulation

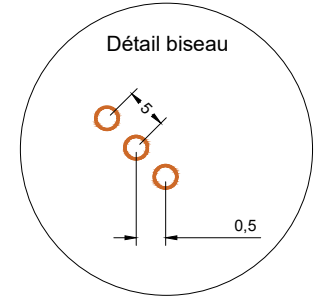

RÉVISION	DATE
POUR INSTALLATION	19/06/2018
POUR INSTALLATION - REV01	28/06/2018
POUR INSTALLATION - REV02	03/07/2018

CONCEPTEUR :



CLIENT :



TITRE DU PROJET :

FERMETURE DE LA ROUTE 139 ET DÉTOUR

COWANSVILLE
TRAVAUX DE COURTE DURÉE

CONÇU ET DESSINÉ PAR : M. HÉON, ing.

APPROUVÉ PAR : M. HÉON, ing.

N° PROJET : 18-0582

N° PLAN : 18-0582_1

DATE : 19-06-2018

SCEAU ET APPROBATION



PAGE
02
02

V (km/h)	L (m)	E (m)	B (m)	d (m)	Dimension panneaux
< 60	40	10	50	3,65	600 x 600mm
70	70	10	75	3,65	750 x 750mm
90	110	15	100	3,65	750 x 750mm

V = Vitesse de conception
L = Longueur de biseau
E = Espacement des repères visuels
B = Espacement des panneaux
d = Largeur de l'entrave sur une voie

Masquer tout panneau contradictoire dans la zone de chantier.

NOTE : Ce plan ne peut être utilisé pour un autre projet que celui inscrit ou modifié sans l'approbation du concepteur

C:\Users\Maxime Héon\Desktop\GSDC\Dossier de l'équipe SDC\Signalisation des cantons\2018\18-0582\18-0582_01-0582 - Plan - Cowansville - Route 139_DET.dwg