MUNICIPALITÉ DE BRIGHAM
AVIS HEBDOMADAIRE DES TRAVAUX – 19 AU 23 OCTOBRE 2020
FERMETURE DU CHEMIN HALLÉ EST

La Municipalité de Brigham procède à des travaux de reconstruction de la route en pierre sur une section du chemin Hallé Est. Cet avis concerne les travaux du **19 au 23 octobre 2020** inclusivement.

TRAVAUX ROUTIERS – HALLÉ EST (reconstruction)	
Début :	19 octobre 2020
Fin :	23 octobre 2020
Direction :	En direction EST et OUEST
Type de travaux :	Reconstruction de la chaussée en pierre sur Hallé Est
Détails :	Fermeture complète par section entre la limite d'East Farnham (601, chemin Hallé Est) et le chemin Nord (663, chemin Hallé Est) Circulation locale seulement
Mise à jour :	16 octobre 2020

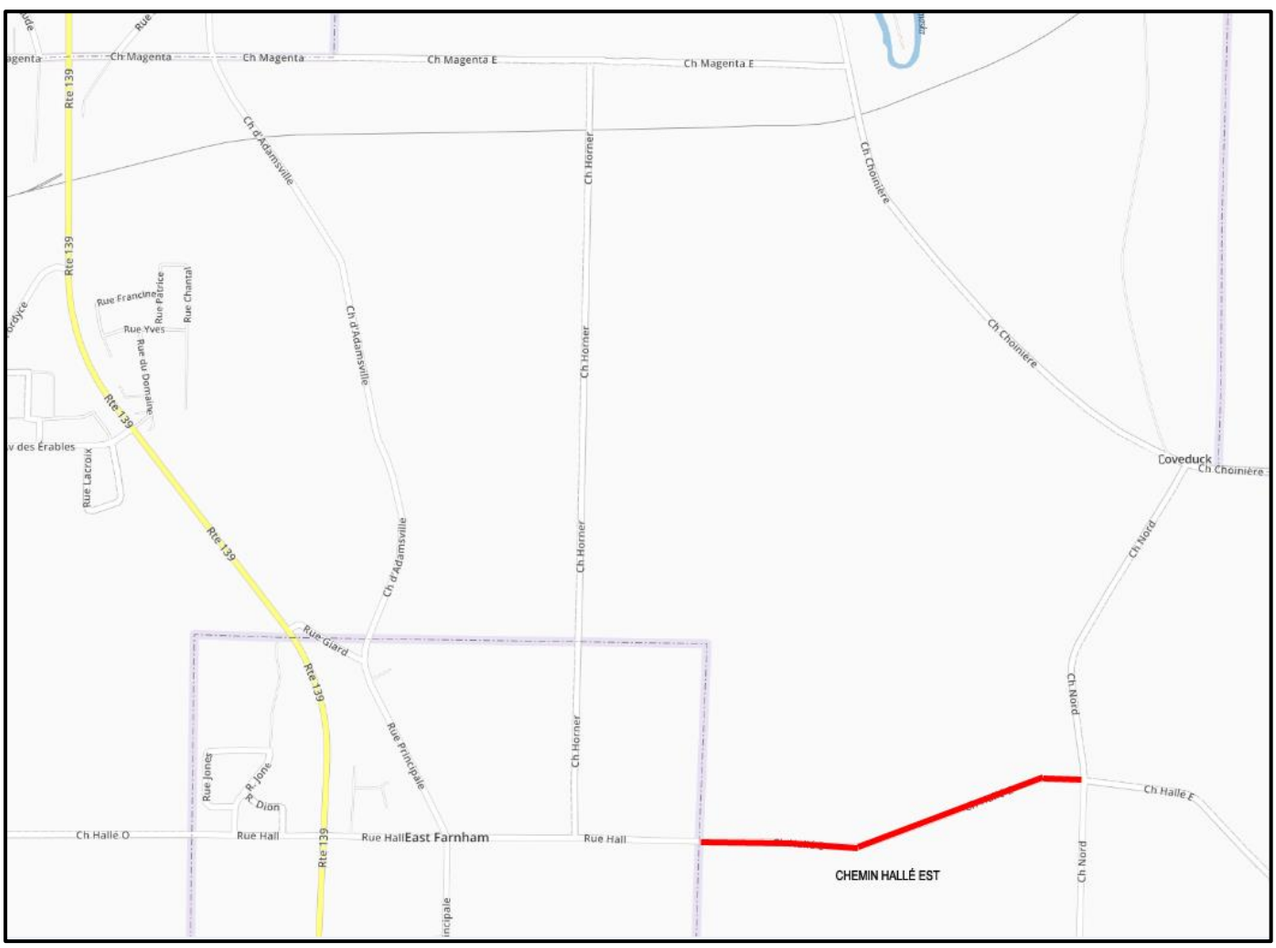

Donné à Brigham, ce 16e jour d'octobre 2020.

Le directeur général et secrétaire-trésorier,

Me Pierre Lefebvre, avocat